PATVIRTINTA
UAB „Visagino energija“ valdybos
2020 m. vasario 6 d. sprendimu Nr. (1.40)V289-5
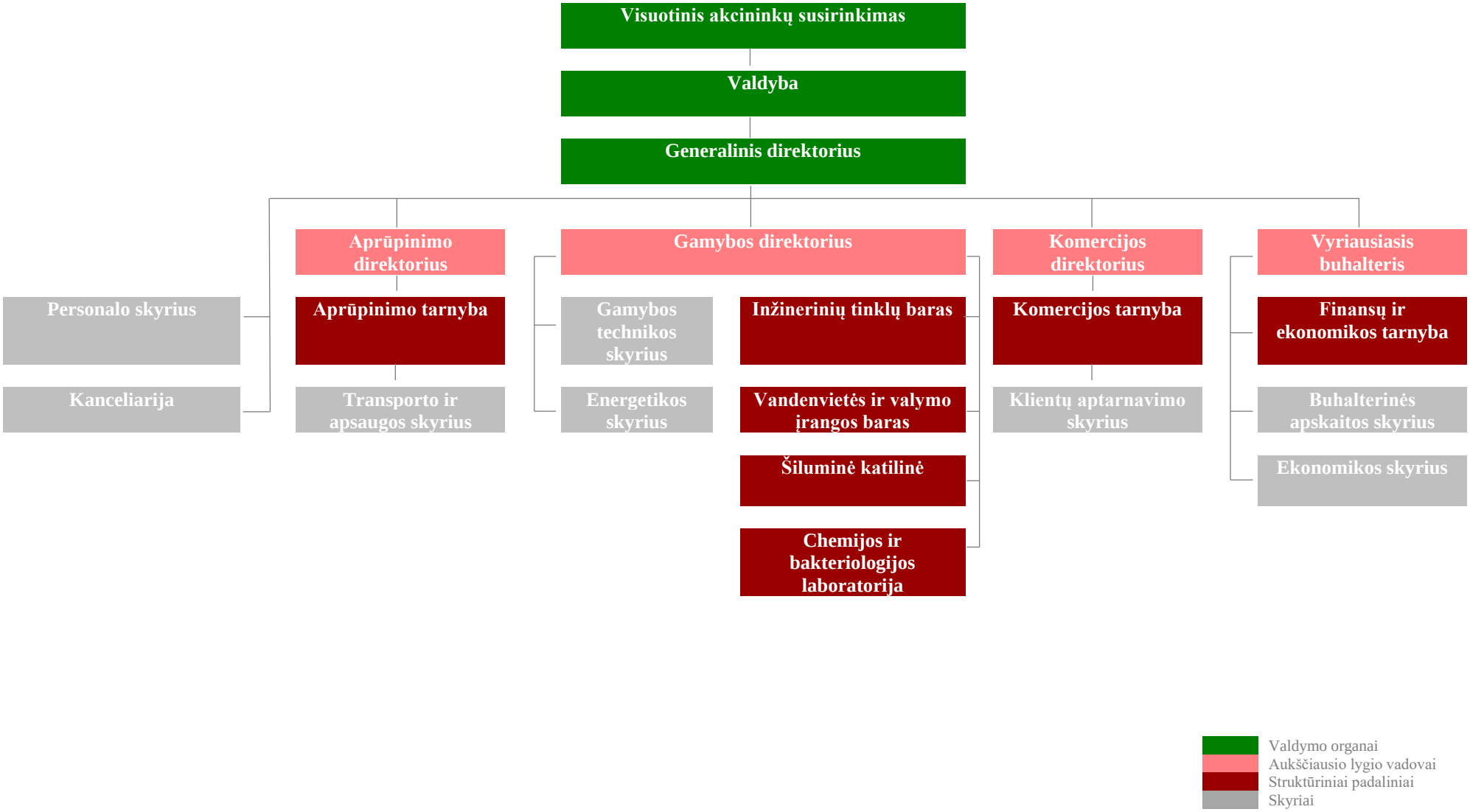
UŽDAROSIOS AKCINĖS BENDROVĖS „VISAGINO ENERGIJA“ VALDYMO STRUKTŪRA